Degrassatore EasyClean Modular free, NS 1, Direct, In 3 parti, TS

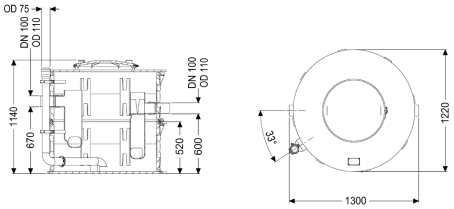

Informazioni sull'articolo

Cod. Art.: 93001-D1-R2-TS
GTIN (EAN): 4026092104026
Gruppo di prezzo: 60

Vantaggi

- Ideale in presenza di accessi molto stretti
- suddivisibile in 3 parti per l'inserimento attraverso le aperture fino a 66 cm max.
- Smaltimento diretto con serbatoio chiuso

Descrizione

Il separatore per acque di scarico contenenti grassi è adatto all'installazione d'appoggio nei locali protetti dal gelo e non utilizza componenti metallici nel serbatoio. Grazie alla struttura modulare, il separatore può essere fatto passare anche attraverso spazi estremamente stretti. Il serbatoio di raccolta in materiale plastico resistente nel tempe (PE) è dotato di un sedimentatore di fanghi integrato. Un coperchio di ispezione con coperchio tenuta antiodore e chiusura a leva rapida consente un facile accesso per i lavori di pulizia e manutenzione. Per lo smaltimento manuale con odori ridotti è disponibile un bocchettone di smaltimento diretto. Garanzia di 20 anni sul materiale PE.

Variante	
Sistema di pozzetto:	Pozzetto tripartito
Variante di smaltimento:	Direct
Sistema Schredder-Mix:	no
Cestello di raccolta fanghi:	no
Dimensioni nominali (NS):	1,00
SonicControl:	no
Impianto di smaltimento:	Collegamento per lo smaltimento
Dispositivo di riempimento a norma DIN 1988:	no
Tipo di smaltimento:	manuale

Caratteristiche generali	
Materiale:	PE
Norma:	EN 1825, DIN 4040-100

Situazione di installazione:	installazione d'appoggio
Condizioni di consegna:	Pronto all'installazione (i pezzi di collegamento devono essere collegati in cantiere)

Dimensioni	
Peso netto:	95 kg
Peso lordo:	113 kg
Altezza dal fondo del serbatoio alla sezione di estensione:	550 mm
Lunghezza d'ingombro:	1240 mm
Larghezza d'ingombro:	1133 mm
Altezza d'ingombro:	580 mm
Lunghezza imballaggio:	1300 mm
Larghezza imballaggio:	1240 mm
Altezza imballaggio:	113 mm

Serbatoio/corpo base	
Altezza tubo di uscita rispetto al fondo del serbatoio:	600 mm
Altezza tubo di entrata rispetto al fondo del serbatoio:	670 mm
Larghezza nominale (DA) della uscita:	110 mm
Larghezza nominale (DN) dell'uscita:	100 mm
Larghezza nominale (DA) dell'entrata:	110 mm
Larghezza nominale (DN) dell'entrata:	100 mm
Collegamento del bocchettone di entrata/uscita:	Tubi PE HD a norma DIN 19537, tubi HT a norma DIN 19560, PP o AS

Caratteristiche di copertura	
Tipo di copertura:	Coperchio
Materiale della copertura :	Materiale plastico
Colore della copertura:	nero
Blocco:	Chiusura a leva rapida
Tenuta:	tenuta antiodore

Contenuto di acque di scarico	
Contenuto del separatore:	380 l
Contenuto del sedimentatore:	100 l

Comando	
Centralina:	no