# Stazio. pompaggio Aquapump Medium Duo, GTF 1200, 1300-1750 mm, B

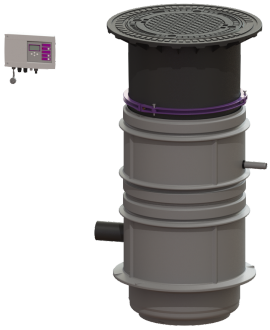

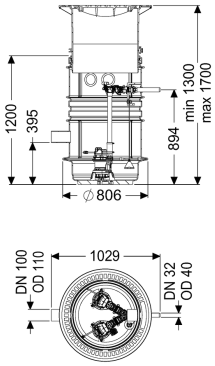


## Informazioni sull'articolo

Cod. Art.: 826821B
GTIN (EAN): 4026092045657
Gruppo di prezzo: 60

## Vantaggi

- Massima sicurezza
- Sistema di pozzetto LW 600 adatto all'installazione interrata
- Preconfigurato in fabbrica

## Descrizione

La stazione di pompaggio per acque di scarico non contenenti sostanze fecali è dotata di una o due pompe ad immersione e di un blocco antiriflusso. Il serbatoio di raccolta è costituito da un pozzetto LW 600 in materiale plastico resistente nel tempo (PE-LLD) con vano pompa aperto e possibilità di collegamento universali. Le chiusure rapide consentono la facile rimozione dei componenti integrati.

| | |
|---|---|
| Variante | |
| Tipo d'impianto: | Impianto doppio |
| Guarnizione passante per il tubo vuoto per cavi (DN): | 100 |
| Guarnizione passante per il condotto di aerazione (DN): | 100 |
| Installazione: | Installazione con pompe sommerse |
| Comando della pompa: | Centralina |
| Blocco antiriflusso: | integrato |
| Uscita in pressione: | orizzontale |
| Sistema di pozzetto: | LW 600 |
| | |
| Caratteristiche generali | |
| Colore: | nero |
| Norma: | EN 12050-2 |
| Tipo di acque di scarico: | senza sostanze fecali |

| | |
|---|---|
| Situazione di installazione: | installazione interrata |
| Condizioni di consegna: | Kit modulare per il montaggio finale in cantiere |
| Tipo di impianto: | Duo |

| Dimensioni | |
|---|---|
| Peso netto: | 139 kg |
| Peso lordo: | 146 kg |
| Resistenza all'acqua freatica dal fondo serbatoio: | 2000 mm |
| Profondità di posa: | 1300 - 1750 mm |
| Tipo di regolazione in altezza: | rialzo telescopico |
| Lunghezza: | 806 mm |
| Larghezza: | 806 mm |
| Lunghezza imballaggio: | 1200 mm |
| Larghezza imballaggio: | 800 mm |
| Altezza imballaggio: | 1720 mm |

| Serbatoio/corpo base | |
|---|---|
| Uscita in pressione (DN): | 32 |
| Uscita in pressione (DA): | 40 mm |
| Collegamento tubo per cavi (DN): | 100 |
| Collegamento di sfiato (DN): | 100 |
| Altezza centro tubo di uscita rispetto al fondo del serbatoio: | 894 mm |
| Altezza tubo di entrata rispetto al fondo del serbatoio: | 400 mm |
| Altezza centro tubo di entrata rispetto al fondo del serbatoio: | 455 mm |
| Larghezza nominale (DA) dell'entrata: | 160 mm |
| Larghezza nominale (DN) dell'entrata: | 150 mm |
| Numero di entrate: | 1 |
| Diametro interno del serbatoio (DI): | 600 mm |
| Diametro interno dell'accesso (DI): | 600 mm |

| Caratteristiche di copertura | |
|---|---|
| Tipo di copertura: | Piastra di copertura rotonda |
| Materiale della copertura : | Ghisa grigia |
| Colore della copertura: | nero |
| Larghezza della copertura: | 648 mm |
| Altezza della copertura: | 103 mm |
| Lunghezza della copertura: | 648 mm |
| Blocco: | sbloccato |
| Classe di carico: | B 125 (EN 124) |

| Trasportatore | |
|---|---|
| Pompa: | GTF 1200 |
| Numero di pompe: | 2 |
| Peso, pompa: | 10 kg |
| Tipo di collegamento: | presa codificata |
| Tensione di funzionamento: | 230 V |

| | |
|---|---|
| Classe di protezione: | I |
| Classe di isolamento: | F |
| Cos – fattore di potenza: | 0,98 |
| Tipo di protezione della pompa: | IP 68 (3 m) |
| Monitoraggio della temperatura: | integrato |
| Temperatura materiale (permanente) max.: | 40 °C |
| Portata max.: | 15,5 $m^3/h$ |
| Prevalenza max.: | 9 m |
| Numero di giri: | 2650 U/min |
| Potenza P1: | 1,4 kW |
| Potenza P2: | 0,84 kW |
| Tipo di funzionamento: | S1 |
| Tipo di cavo di collegamento della pompa: | H07RN-F 3G 1,5 $mm^2$ |
| Tipo di girante: | Girante libera |
| Lunghezza del cavo di alimentazione della pompa: | 10 m |
| Corrente nominale: | 6,2 A |

Comando

| | |
|---|---|
| Centralina: | Comfort |
| Dispositivo di allarme: | sonda ottica |
| Strumento di rilevazione del livello: | Campana ad immersione |
| Tipo di rilevazione del livello: | pneumatica |
| Tipo di protezione della centralina: | IP54 |
| Tensione di funzionamento: | 230 V |
| Tipo di collegamento: | presa codificata |
| Lunghezza del cavo di alimentazione alla centralina: | 1,4 m |
| Contatto a potenziale zero: | opzionale |
| Interfaccia GSM: | sì |
| Interfaccia USB: | sì |
| Funzione di diario d'esercizio: | sì |
| Display multi-riga: | sì |
| Batteria tampone: | sì |
| Sistema di auto-diagnostica (SDS): | sì |