Valvola antiriflusso Staufix B. DA 100, tipo 1 con chiusura di emergenza

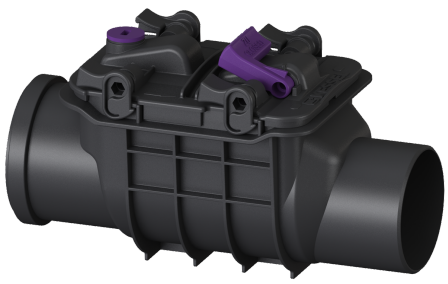

Informazioni sull'articolo

Cod. Art.: 77100
GTIN (EAN): 4026092011294
Gruppo di prezzo: 10

Vantaggi

- Semplice conversione grazie ai kit di conversione
- La valvola a cerniera contro i roditori opzionale garantisce una sicurezza supplementare.
- Manutenzione e pulizia semplici senza l'ausilio di utensili

Descrizione

La valvola antiriflusso per le acque di scarico senza materie fecali è dotata di una cerniera meccanica, la quale si chiude in automatico in caso di ristagno e contemporaneamente funge da chiusura di emergenza bloccabile manualmente. Grazie al sistema modulare KESSEL, gli impianti preesistenti possono essere integrati senza problemi con una seconda valvola antiriflusso.

Variante	
Clapet in acciaio inox per protezione contro i roditori:	no
Chiusura di emergenza:	sì
Clapet antiriflusso meccaniche:	1
Caratteristiche generali	
Colore:	nero
Norma:	EN 13564
Larghezza nominale (DN):	100
Diametro esterno (DA):	100 mm
Tipo di acque di scarico:	senza sostanze fecali
Situazione di installazione:	canale di scarico non interrato
Condizioni di consegna:	pronto all'installazione
Protezione antiriflusso:	Tipo 1
Dimensioni	
Peso netto:	0,2 kg
Peso lordo:	0,2 kg
Salto di pendenza:	9 mm
Lunghezza:	355 mm

Larghezza:	155 mm
Altezza:	205 mm
Lunghezza imballaggio:	210 mm
Larghezza imballaggio:	164 mm
Altezza imballaggio:	345 mm

Caratteristiche di copertura

Coperchio di chiusura:	Chiusura rapida