Valvola antiriflusso Staufix DN 70, Tipo 2

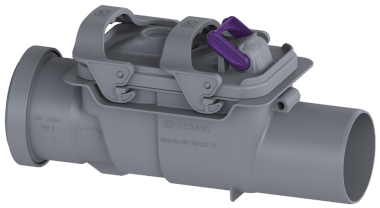

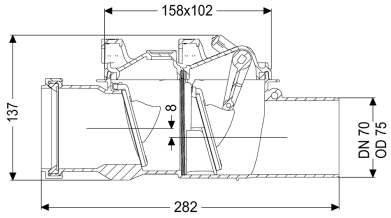

Informazioni sull'articolo

Cod. Art.: 73070
GTIN (EAN): 4026092039403
Gruppo di prezzo: 10

Vantaggi

- L'ideale per il risanamento: può essere montata anche successivamente nella tubazione preesistente
- Semplice manutenzione e pulizia senza l'ausilio di utensili
- Non soggetto a corrosione

Descrizione

La valvola antiriflusso per le acque di scarico senza materie fecali è dotata di due cerniere meccaniche, le quali si chiudono in automatico in caso di ristagno. Una cerniera serve contemporaneamente come una chiusura di emergenza bloccabile manualmente.

Variante	
Chiusura di emergenza:	sì
Clapet antiriflusso meccaniche:	2
Caratteristiche generali	
Colore:	grigio
Norma:	EN 13564
Larghezza nominale (DN):	70
Tipo di acque di scarico:	senza sostanze fecali
Situazione di installazione:	canale di scarico non interrato
Condizioni di consegna:	pronto all'installazione
Protezione antiriflusso:	Tipo 2
Dimensioni	
Peso netto:	0,46 kg
Peso lordo:	0,61 kg
Lunghezza:	282 mm

Larghezza:	120 mm
Altezza:	137 mm
Lunghezza imballaggio:	284 mm
Larghezza imballaggio:	122 mm
Altezza imballaggio:	140 mm

Caratteristiche di copertura

Coperchio di chiusura:	Chiusura manuale