Valvola antiriflusso Staufix B. DN 200, Tipo 1, con chiusura di emerg.

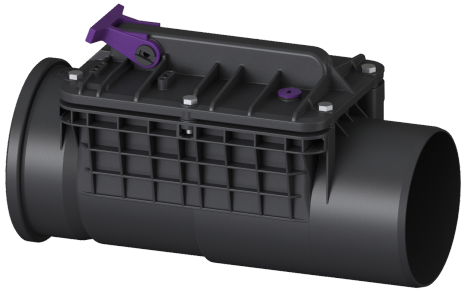

Informazioni sull'articolo

Cod. Art.: 72200
GTIN (EAN): 4026092002384
Gruppo di prezzo: 10

Vantaggi

- Semplice conversione grazie ai kit di conversione
- La valvola a cerniera contro i roditori opzionale garantisce una sicurezza supplementare.
- Manutenzione e pulizia semplici senza l'ausilio di utensili

Descrizione

La valvola antiriflusso per le acque di scarico senza materie fecali è dotata di una cerniera meccanica, la quale si chiude in automatico in caso di ristagno e contemporaneamente funge da chiusura di emergenza bloccabile manualmente. Grazie al sistema modulare KESSEL, gli impianti preesistenti possono essere integrati senza problemi con una seconda valvola antiriflusso.

Variante	
Clapet in acciaio inox per protezione contro i roditori:	no
Chiusura di emergenza:	sì
Clapet antiriflusso meccaniche:	1
Caratteristiche generali	
Colore:	nero
Norma:	EN 13564
Larghezza nominale (DN):	200
Diametro esterno (DA):	200 mm
Tipo di acque di scarico:	senza sostanze fecali
Situazione di installazione:	canale di scarico non interrato
Condizioni di consegna:	pronto all'installazione
Protezione antiriflusso:	Tipo 1
Dimensioni	
Peso netto:	2,6 kg
Peso lordo:	2,6 kg
Salto di pendenza:	9 mm
Lunghezza:	530 mm
Larghezza:	248 mm

Altezza:	328 mm
Lunghezza imballaggio:	290 mm
Larghezza imballaggio:	250 mm
Altezza imballaggio:	535 mm

Caratteristiche di copertura

Coperchio di chiusura:	avvitata