# Corpo base Ferrofix, Flangia TP Sis125 DN100 Uscita laterale

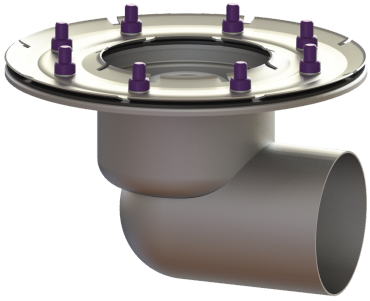

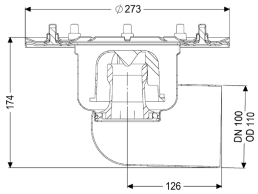


## Informazioni sull'articolo

Cod. Art.: 54220
GTIN (EAN): 4026092053669
Gruppo di prezzo: 70

## Vantaggi

- In acciaio inox particolarmente igienico e resistente in contesti meccanici
- Abbinabile in modo variabile con i rialzi

## Descrizione

Il corpo base Ferrofix in acciaio inox, in combinazione con un rialzo nel sistema 125, è destinato al drenaggio a punto ed è dotato di una chiusura antiodore rimovibile e di una copertura protettiva per cantiere. La flangia di tenuta a pressione con bulloni e viti in acciaio inox si utilizza per il serraggio o per la saldatura delle guaine in bitume o bitume polimero, oltre che delle guaine impermeabilizzanti in materiale plastico ed elastomeri. Per l'impermeabilizzazione, devono essere utilizzate solo membrane impermeabilizzanti testate in fabbrica. L'ugello di uscita è adatto al collegamento ai tubi SML.

| | |
|---|---|
| Variante | |
| Sistema: | 125 |
| Guarnizione termosaldata sul corpo base: | Flangia di tenuta a pressione (adatta per l'impermeabilizzazione a tenuta stagna |
| Altezza dell'acqua di sbarramento: | 50 mm |
| | |
| Caratteristiche generali | |
| Norma: | EN 1253-1 |
| Larghezza nominale (DN): | 100 |
| Diametro esterno (DA): | 110 mm |
| Chiusura antiodore: | incluso |
| | |
| Dimensioni | |
| Peso netto: | 2,65 kg |
| Peso lordo: | 2,94 kg |
| Lunghezza: | 273 mm |

| | |
|---|---|
| Larghezza: | 273 mm |
| Altezza: | 162 mm |
| Lunghezza imballaggio: | 280 mm |
| Larghezza imballaggio: | 280 mm |
| Altezza imballaggio: | 260 mm |

| | |
|---|---|
| Serbatoio/corpo base | |
| Numero di uscite: | 1 |
| Materiale corpo base: | Acciaio inox 14301 |
| Tipo di bocchettone: | laterale |