Doorvoerdichting Quick-Fit per i carotaggi

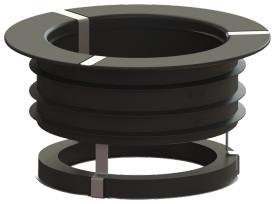

Informazioni sull'articolo

Cod. Art.: 48990
GTIN (EAN): 4026092033708
Gruppo di prezzo: 10

Descrizione

Guarnizione per condotto del tubo Quick-Fit con inserto di protezione antincendio per la classe di resistenza al fuoco F120, F90, F60 e F30 a norma DIN 4102-11, per carotaggi.
Adatta ai corpi base Ecoguss e Practicus con uscita verticale.
Chiude ermeticamente rispetto a fumo e gas la fessura tra scarico e soffitto, attutisce i rumori e isola termicamente.

Quick-Fit:	con inserto di protezione antincendio
Misura del carotaggio:	160 mm +- 2mm
Variante	
Sistema:	125
Caratteristiche generali	
Colore:	nero
Materiale:	Materiale plastico
Omologazione:	Z-19.53-2414,Z-19.53-2414_V,Z-19.17-1719,Z-19.17-1719_V
Dimensioni	
Peso netto:	0,57 kg
Peso lordo:	0,68 kg
Diametro:	166 mm
Lunghezza imballaggio:	200 mm
Larghezza imballaggio:	200 mm
Altezza imballaggio:	175 mm
Contenuto di acque di scarico	
Classe di resistenza al fuoco a norma DIN 4102:	F 120