Rialzo Variofix Griglia a feritoie, AISI304, K 3

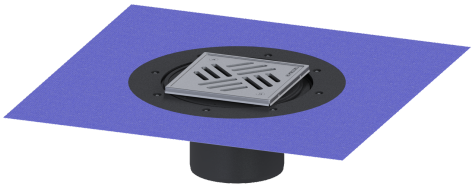

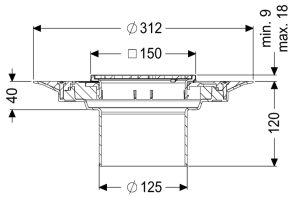

Informazioni sull'articolo

Cod. Art.: 48963
GTIN (EAN): 4026092004647
Gruppo di prezzo: 10

Vantaggi

- Possibilità di selezionare diverse coperture
- Membrana impermeabilizzante inclusa

Descrizione

Il rialzo è adatto al drenaggio a punto all'interno in combinazione con un corpo base del sistema modulare KESSEL.

Variante	
Sistema:	125
Guarnizione:	Guarnizione a labbro
Guarnizione termosaldata sul rialzo:	Membrana impermeabilizzante (db) da incollare secondo norma DIN 18534
Classe di esposizione all'acqua a norma 18534-1 (fino al valore indicato compreso):	W3-I
Caratteristiche generali	
Sostenibile:	grazie all'impiego di materiale riciclato
Dimensioni	
Possibilità di regolazione in altezza:	10 - 18 mm
Peso netto:	1,78 kg
Peso lordo:	1,96 kg
Diametro:	312 mm
Tipo di regolazione in altezza:	rialzo telescopico
Altezza:	120 mm
Lunghezza imballaggio:	390 mm
Larghezza imballaggio:	190 mm
Altezza imballaggio:	310 mm

Caratteristiche di copertura

Tipo di copertura:	Griglia a feritoia
Materiale della copertura :	Acciaio inox 14301
Colore della copertura:	argento
Superficie:	Acciaio inox lucidato
Materiale del telaio:	Acciaio inox 14301
Blocco:	avvitato
Classe di carico:	K 3 (EN 1253-1)
Design della griglia:	Kessel
Larghezza del telaio:	150 mm
Lunghezza del telaio:	150 mm
Rialzo:	regolabile in tre dimensioni
Forma rialzo:	angolare
Materiale del rialzo:	ABS