Scarico pavim. Ecoguss fl. press. DN 50, laterale, Griglia a feritoie

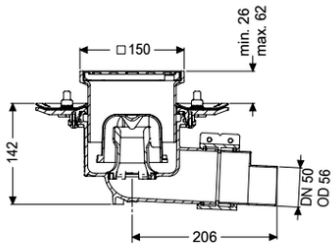

Informazioni sull'articolo

Cod. Art.: 48758.11
GTIN (EAN): 4026092034460
Gruppo di prezzo: 40

Vantaggi

- Effetto di isolamento acustico scientificamente provato
- I più elevati standard di protezione antincendio

Descrizione

Lo scarico Ecoguss per edifici pubblici e privati è destinato al drenaggio a punto ed è dotato di una flangia di tenuta a pressione, di una chiusura antiodore removibile, di una guarnizione a labbro e di una copertura protettiva per cantiere. Il materiale composito riciclabile soddisfa i più elevati requisiti di isolamento acustico, è resistente ai fluidi aggressivi ed alle temperature ed ha una superficie a prova di corrosione. Può essere sottoposto a fiamma diretta per breve tempo da 100 a 400 Gradi Celsius. La flangia di tenuta a pressione con bulloni e viti in acciaio inox si utilizza per il serraggio o per la saldatura delle guaine in bitume o bitume polimero, oltre che delle guaine impermeabilizzanti in materiale plastico ed elastomeri. Per l'impermeabilizzazione, devono essere utilizzate solo membrane impermeabilizzanti testate in fabbrica. L'ugello di uscita è adatto al collegamento ai tubi SML. Non è necessario un collegamento equipotenziale.

Variante	
Sistema:	125
Guarnizione termosaldata sul rialzo:	Bordo di connessione
Guarnizione termosaldata sul corpo base:	Flangia di tenuta a pressione (adatta per l'impermeabilizzazione a tenuta stagna
Altezza dell'acqua di sbarramento:	50 mm
Caratteristiche generali	
Norma:	EN 1253-1
Larghezza nominale (DN):	50
Diametro esterno (DA):	58 mm

possono essere acquistati dai partner di assistenza:	No

Dimensioni	
Peso netto:	2,86 kg
Peso lordo:	3,22 kg
Diametro:	273 mm
Tipo di regolazione in altezza:	rialzo telescopico
Lunghezza:	273 mm
Larghezza:	273 mm
Lunghezza imballaggio:	400 mm
Larghezza imballaggio:	300 mm
Altezza imballaggio:	400 mm

Serbatoio/corpo base	
Numero di uscite:	1
Materiale corpo base:	Ecoguss
Sistema:	laterale

Caratteristiche di copertura	
Tipo di copertura:	Griglia a feritoia
Materiale della copertura :	Acciaio inox 14301
Colore della copertura:	argento
Larghezza della copertura:	138 mm
Lunghezza della copertura:	138 mm
Superficie:	Acciaio inox lucidato
Materiale del telaio:	ABS
Coperchio di chiusura:	avvitato
Classe di carico:	K 3 (EN 1253-1)
Lunghezza del telaio:	150 mm
Materiale della cornice:	150 mm
Altezza max. del rivestimento:	25 mm
Rialzo:	regolabile in altezza
Forma rialzo:	angolare
Materiale del rialzo:	ABS
Chiusura antiodore:	incluso