Corpo base Ecoguss DN 80, Uscita laterale

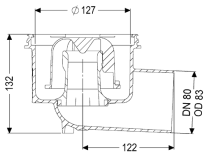

Informazioni sull'articolo

Cod. Art.: 48383
GTIN (EAN): 4026092033265
Gruppo di prezzo: 40

Vantaggi

- Ecoguss in materiale composito ad alta tecnologia
- I più elevati standard di protezione antincendio
- Effetto di isolamento acustico scientificamente provato

Descrizione

Il corpo base Ecoguss è utilizzato, in combinazione con un rialzo superiore, per il drenaggio puntuale ed è dotato di una chiusura antiodore removibile e di una copertura di protezione, per uso durante la fase di installazione. Il materiale composito riciclabile soddisfa i più elevati requisiti di isolamento acustico, è resistente ai fluidi aggressivi ed alle temperature ed ha una superficie a prova di corrosione. Può essere sottoposto a fiamma diretta per breve tempo da 100 a 400 Gradi Celsius. La flangia di tenuta a pressione con bulloni e viti in acciaio inox si utilizza per il serraggio o per la saldatura delle guaine in bitume o bitume polimero, oltre che delle guaine impermeabilizzanti in materiale plastico ed elastomeri. Per l'impermeabilizzazione, devono essere utilizzate solo membrane impermeabilizzanti testate in fabbrica. L'ugello di uscita è adatto al collegamento ai tubi SML. Non è necessario un collegamento equipotenziale.

Variante	
Sistema:	125
Guarnizione termosaldata sul corpo base:	Bordo di connessione
Altezza dell'acqua di sbarramento:	50 mm
Caratteristiche generali	
Norma:	EN 1253-1
Larghezza nominale (DN):	80
Diametro esterno (DA):	83 mm
Chiusura antiodore:	incluso

Dimensioni	
Peso netto:	1,04 kg
Peso lordo:	1,15 kg
Diametro:	135 mm
Altezza:	132 mm
Lunghezza imballaggio:	200 mm
Larghezza imballaggio:	200 mm
Altezza imballaggio:	175 mm
Serbatoio/corpo base	
Numero di uscite:	1
Materiale corpo base:	Ecoguss resistant
Tipo di bocchettone:	laterale