Corpo base scarico a parete Scada DN50 membran impermeabilizzante fissata

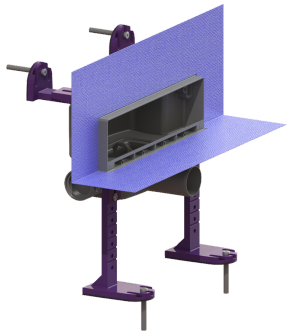

Informazioni sull'articolo

Cod. Art.: 48000M
GTIN (EAN): 4026092079096
Gruppo di prezzo: 10

Vantaggi

- Design premiato
- Possibilità di installazione flessibili e confortevoli
- Chiusura antiodore Multistop alternativa

Descrizione

Il corpo base per gli scarichi a parete Scada è adatto al drenaggio a parete/pavimento all'interno in combinazione con la copertura per scarico Scada, è dotato di una chiusura antiodore e offre delle possibilità di collegamento davanti, a sinistra o a destra.

Variante	
Sistema:	125
Riscaldamento:	senza
Illuminazione:	senza
Guarnizione termosaldata sul corpo base:	Membrana impermeabilizzante montata in fabbrica (WaD) secondo norma DIN 18534
Altezza dell'acqua di sbarramento:	22 mm
Capacità di scarico (l/s) con 20 mm di accumulo di acqua:	0,5
Caratteristiche generali	
Larghezza nominale (DN):	50
Diametro esterno (DA):	58 mm
Chiusura antiodore:	incluso
Dimensioni	
Peso netto:	1,21 kg
Peso lordo:	1,94 kg
Lunghezza:	362 mm
Larghezza:	195 mm
Altezza:	353 mm
Lunghezza imballaggio:	400 mm
Larghezza imballaggio:	300 mm
Altezza imballaggio:	270 mm

Serbatoio/corpo base	
Numero di uscite:	1
Materiale corpo base:	ABS
Tipo di bocchettone:	laterale
Caratteristiche di copertura	
Materiale del telaio:	ABS
Materiale del rialzo:	ABS