Scarico a parete Scada cop. Wave V2A membrana imperm fissata

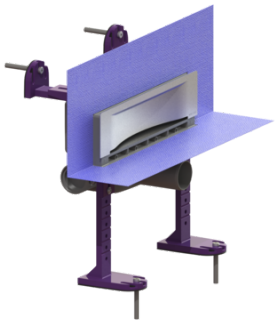

Informazioni sull'articolo

Cod. Art.: 48000.03M
GTIN (EAN): 4026092079133
Gruppo di prezzo: 10

Vantaggi

- Possibilità di installazione flessibili e confortevoli
- Membrana impermeabilizzante premontata

Descrizione

Lo scarico a parete Scada è adatto al drenaggio del pavimento all'interno e offre delle possibilità di collegamento davanti, a sinistra o a destra.

Variante	
Illuminazione:	senza
Guarnizione termosaldata sul corpo base:	Membrana impermeabilizzante montata in fabbrica (WaD) secondo norma DIN 18534
Alimentazione d'acqua:	W3-I
Altezza dell'acqua di sbarramento:	22 mm
Capacità di scarico (l/s) con 20 mm di accumulo di acqua:	0,5
Caratteristiche generali	
Larghezza nominale (DN):	50
Diametro esterno (DA):	58 mm
Dimensioni	
Peso netto:	1,86 kg
Peso lordo:	2,35 kg
Lunghezza:	362 mm
Larghezza:	195 mm
Altezza:	353 mm
Lunghezza imballaggio:	395 mm
Larghezza imballaggio:	295 mm
Altezza imballaggio:	269 mm
Serbatoio/corpo base	
Numero di uscite:	1
Materiale corpo base:	ABS
Caratteristiche di copertura	

Tipo di copertura:	Copertura Scada
Materiale della copertura :	Acciaio inox 14301
Colore della copertura:	argento
Altezza della copertura:	74 mm
Lunghezza della copertura:	312 mm
Altezza rivestimento min.:	15 mm
Superficie:	Acciaio inox spazzolato
Materiale del telaio:	ABS
Coperchio di chiusura:	innestato
Colore della griglia:	Wave
Altezza max. del rivestimento:	19 mm
Forma rialzo:	angolare
Materiale del rialzo:	ABS
Chiusura antiodore:	incluso