Corpo base Practicus Flangia TP, DN 70, Uscita laterale

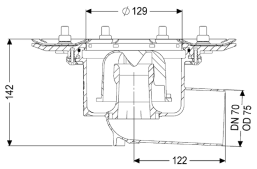

Informazioni sull'articolo

Cod. Art.: 45179
GTIN (EAN): 4026092033784
Gruppo di prezzo: 10

Vantaggi

- Igiene: materiale igienico altamente durevole e privo di corrosione
- materiale igienico, assolutamente durevole e privo di corrosione

Descrizione

Scarico per pavimento Practicus con chiusura antiodore estraibile, guarnizione a labbra e copertura protettiva per cantiere. Protezione sonora: secondo la misurazione dell'istituto Fraunhofer di Stoccarda

Variante	
Sistema:	125
Guarnizione termosaldata sul rialzo:	Membrana impermeabilizzante (db) da incollare secondo norma DIN 18534
Guarnizione termosaldata sul corpo base:	Flangia di tenuta a pressione (adatta per l'impermeabilizzazione a tenuta stagna
Altezza dell'acqua di sbarramento:	50 mm
Caratteristiche generali	
Larghezza nominale (DN):	70
Diametro esterno (DA):	75 mm
Chiusura antiodore:	incluso
Sostenibile:	grazie all'impiego di materiale riciclato
Dimensioni	
Peso netto:	1,8 kg
Peso lordo:	2,08 kg
Diametro:	273 mm
Altezza:	147 mm

Lunghezza imballaggio:	280 mm
Larghezza imballaggio:	280 mm
Altezza imballaggio:	260 mm

Serbatoio/corpo base	
Numero di uscite:	1
Materiale corpo base:	PP
Tipo di bocchettone:	laterale