Scarico pavim soffitti Practicus DN 50, laterale, Griglia Design

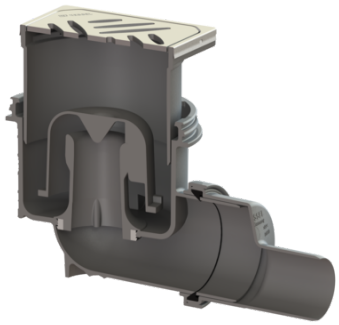

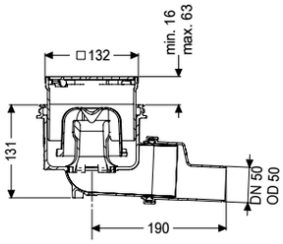

Informazioni sull'articolo

Cod. Art.: 45150.63
GTIN (EAN): 4026092052730
Gruppo di prezzo: 10

Vantaggi

- Igiene: materiale igienico altamente durevole e privo di corrosione
- Protezione sonora: eccezionale effetto di isolamento acustico confermato dall'istituto Fraunhofer

Descrizione

Lo scarico di pavimenti e soffitti Practicus in materiale plastico è destinato al drenaggio a punto ed è dotato di un bordo di connessione, di una chiusura antiodore rimovibile, di una guarnizione a labbro e di una copertura protettiva per cantiere. Rialzo regolabile in altezza telescopicamente in ABS incluso. Lo scarico soddisfa particolari requisiti di isolamento sonoro secondo la misurazione dell'istituto Fraunhofer di Stoccarda. Il bocchettone di uscita è adatto al collegamento ai tubi SML. Con possibilità di collegamento per collegamento equipotenziale.

Variante	
Sistema:	125
Guarnizione termosaldata sul rialzo:	Bordo di connessione
Guarnizione termosaldata sul corpo base:	Bordo di connessione
Altezza dell'acqua di sbarramento:	50 mm
Capacità di scarico (l/s) con 20 mm di accumulo di acqua:	1,4
Caratteristiche generali	
Norma:	EN 1253-1
Larghezza nominale (DN):	50
Diametro esterno (DA):	50 mm
Dimensioni	
Peso netto:	1,38 kg

Peso lordo:	1,82 kg
Dimensione di installazione – larghezza:	180 mm
Dimensione di installazione – lunghezza:	220 mm
Tipo di regolazione in altezza:	rialzo telescopico
Lunghezza imballaggio:	390 mm
Larghezza imballaggio:	190 mm
Altezza imballaggio:	310 mm

Serbatoio/corpo base	
Numero di uscite:	1
Materiale corpo base:	PP
Sistema:	laterale

Caratteristiche di copertura	
Tipo di copertura:	Griglia Design
Materiale della copertura :	Acciaio inox 14301
Colore della copertura:	argento
Larghezza della copertura:	120 mm
Altezza della copertura:	16 mm
Lunghezza della copertura:	120 mm
Superficie:	levigato
Materiale del telaio:	Acciaio inox 14301
Coperchio di chiusura:	Lock & Lift
Classe di carico:	L 15 (EN 1253-1)
Colore della griglia:	Kessel
Classe antiscivolo:	R9 secondo DIN 51130; C secondo DIN 51097
Lunghezza del telaio:	132 mm
Materiale della cornice:	132 mm
Rialzo:	regolabile in altezza
Forma rialzo:	angolare
Materiale del rialzo:	ABS
Chiusura antiodore:	incluso