Corpo base “L’ultrapiatto” 54 DN 40, WaD, Chiusura antiodore 22 mm

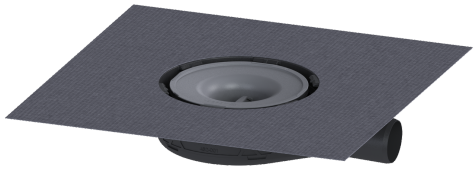

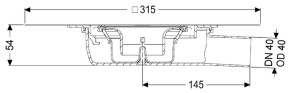

Informazioni sull'articolo

Cod. Art.: 44740M
GTIN (EAN): 4026092080474
Gruppo di prezzo: 10

Vantaggi

- chiusura antiodore estraibile nel rialzo inclusa
- Profondità di posa ridotta
- Effetto di isolamento acustico scientificamente provato

Descrizione

Il corpo base per gli scarichi a pavimento “L’ultrapiatto” 54 è realizzato in materiale plastico ed è dotato di una chiusura antiodore in dotazione per il montaggio in un rialzo. Con l’apertura per l’acqua di infiltrazione aperta, nessun allagamento dello strato di impermeabilizzazione in caso di ristagno.

Variante	
Sistema:	125
Apertura per l’acqua di infiltrazione:	opzionale
Guarnizione termosaldata sul corpo base:	Membrana impermeabilizzante montata in fabbrica (WaD) secondo norma DIN 18534
Classe di esposizione all’acqua a norma 18534-1 (fino al valore indicato compreso):	W3-I
Altezza dell’acqua di sbarramento:	22 mm
Caratteristiche generali	
Larghezza nominale (DN):	40
Diametro esterno (DA):	40 mm
Chiusura antiodore:	incluso
Sostenibile:	grazie all’impiego di materiale riciclato
Dimensioni	
Peso netto:	0,38 kg

Peso lordo:	0,42 kg
Lunghezza:	246 mm
Larghezza:	200 mm
Altezza:	54 mm
Lunghezza imballaggio:	315 mm
Larghezza imballaggio:	315 mm
Altezza imballaggio:	56,1 mm

Serbatoio/corpo base	
Numero di uscite:	1
Materiale corpo base:	ABS