Scarico cantina universale Plus verticale, con chiusura antiodore

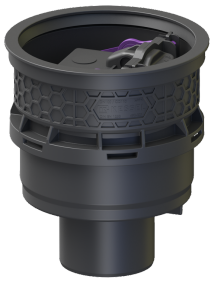

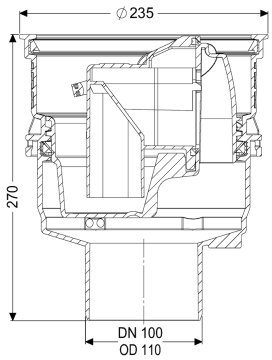

Informazioni sull'articolo

Cod. Art.: 29103
GTIN (EAN): 4026092096963
Gruppo di prezzo: 10

Vantaggi

- Sostenibile grazie all'uso di materiale riciclato
- Entrate al di sopra della soletta - non è necessaria alcuna perforazione
- Uscita verticale per una installazione semplice e un facile accesso al tubo di terra

Descrizione

Il corpo base Universale Plus in materiale plastico, in combinazione con un rialzo, viene utilizzato per il drenaggio delle acque di scarico non contenenti sostanze fecali ed è dotato di una chiusura antiodore estraibile e di un cestello raccolta fanghi. Copertura protettiva per la posa inclusa. Lo scarico è impermeabile alla pressione idrica fino a 0,6 bar (MFPA Leipzig) e al radon (IAF Radioökologie GmbH).

Variante	
Contenuto del sedimentatore:	sì
Flangia impermeabile:	senza
Altezza dell'acqua di sbarramento:	60 mm
Caratteristiche generali	
Colore:	nero
Norma:	EN 1253
Larghezza nominale (DN):	100
Tipo di acque di scarico:	senza sostanze fecali
Situazione di installazione:	installazione nel pavimento
Chiusura antiodore:	incluso
Sostenibile:	grazie all'impiego di materiale riciclato
Dimensioni	
Peso netto:	1,73 kg
Peso lordo:	2,22 kg

Diametro:	235 mm
Dimensione di installazione – larghezza:	310 mm
Dimensione di installazione – lunghezza:	310 mm
Tipo di regolazione in altezza:	rialzo telescopico
Altezza:	270 mm
Lunghezza imballaggio:	296 mm
Larghezza imballaggio:	266 mm
Altezza imballaggio:	315 mm

Serbatoio/corpo base

Larghezza nominale (DA) della uscita:	110 mm
Larghezza nominale (DN) dell'uscita:	100 mm
Tipo di bocchettone:	verticale

Caratteristiche di copertura

Contenuto del sedimentatore:	sì