Kit di construzione Aqualift S Compact piastrel. GTF500 Mono

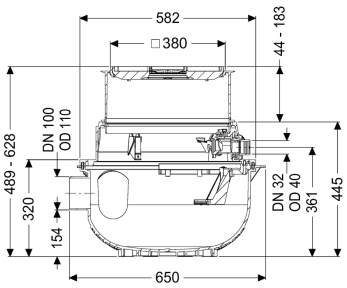

Informazioni sull'articolo

Cod. Art.: 280500X-RBK
GTIN (EAN): 4026092106914
Gruppo di prezzo: 20

Descrizione

Per la combinazione con un kit tecnico KESSEL per la realizzazione di un impianto di sollevamento Mono per le acque di scarico non contenenti sostanze fecali con pompa per le acque di scarico GTF500.

L'impianto di sollevamento per acque di scarico senza sostanze fecali pronto per l'uso è dotato di una pompa ad immersione e di un blocco antiriflusso. Il serbatoio di raccolta in materiale plastico (PE) resistente nel tempo è dotato di un vano pompa aperto. Le chiusure con una sola mano consentono la rimozione semplice dei componenti integrati. L'impianto per l'installazione nella soletta è premontato per la posa finale in loco.

Kit di costruzione KESSEL composto da:

- Con rialzo telescopico per la compensazione senza soluzione di continuità dell'altezza e del livello e scarico a pavimento integrato
- Serbatoio di raccolta in PE, resistente alle acque di scarico aggressive e a 3 m di acqua freatica
- Blocco antiriflusso per tubo di mandata incluso
- Bocchettone per l'entrata e tubo per cavi inclusi

Variante

Tipo d'impianto:	Unità singola
Comando della pompa:	Galleggiante
Blocco antiriflusso:	integrato

Caratteristiche generali	
Colore:	nero
Norma:	EN 12050-2
Tipo di acque di scarico:	senza sostanze fecali
Situazione di installazione:	installazione nel pavimento
Condizioni di consegna:	Pronto all'installazione (i pezzi di collegamento devono essere collegati in cantiere)
Dimensioni	
Peso netto:	17,4 kg
Peso lordo:	17,4 kg
Resistenza all'acqua freatica dal fondo serbatoio:	3000 mm
Profondità di posa:	490 - 620 mm
Tipo di regolazione in altezza:	rialzo telescopico
Lunghezza:	617 mm
Larghezza:	585 mm
Lunghezza imballaggio:	590 mm
Larghezza imballaggio:	590 mm
Altezza imballaggio:	675 mm
Serbatoio/corpo base	
Uscita in pressione (DN):	32
Uscita in pressione (DA):	40 mm
Larghezza nominale (DN) dell'entrata:	100 mm
Volume di pompaggio:	16 l
Volume del serbatoio:	65 l
Caratteristiche di copertura	
Tipo di copertura:	piastra di copertura piastrellabile
Materiale della copertura :	Materiale plastico
Colore della copertura:	grigio
Larghezza della copertura:	366 mm
Lunghezza della copertura:	366 mm
Funzione dello scarico:	sì
Blocco:	Lock & Lift
Classe di carico:	K 3 (EN 1253-1)
Altezza max. del rivestimento:	16 mm
Trasportatore	
Pompa:	GTF 500
Numero di pompe:	1
Tensione di funzionamento:	230 V
Prevalenza max.:	8 m
Comando	
Tensione di funzionamento:	230 V